

REPUBLICA MOLDOVA
CONSILIUL RAIONAL EDINEȚ

DECIZIE nr. 7/6
din 19 decembrie 2017

Cu privire la aprobarea organigramei și
statelor de personal ale IMSP "Centrul de
Sănătate Cupcini" pentru anul 2018

Examinînd demersul IMSP Centrul de Sănătate Cupcini nr.30 din 04.12.2017 și în temeiul art.43 (1) q) al Legii Republicii Moldova nr.436-XXI din 28.12.2006 privind administrația publică locală și art.16 3) din Regulamentul Instituției medico-sanitare publice "Centrul de Sănătate Cupcini" aprobat prin decizia Consiliului raional Edineț nr. 19/11 din 12.12.2012, Ordinului ministrului sănătății al Republicii Moldova nr.46 din 10.02.2016 "Cu privire la modificarea și completarea Ordinului nr.695 din 13.10.2010", avizului comisiei consultative de specialitate pe probleme sociale și asistență medicală, Consiliul raional Edineț DECIDE:

1. Se aprobă organigrama și statele de personal ale Instituției Medico-Sanitare Publice „Centrul de Sănătate Cupcini” pentru anul 2018 (anexa nr.1 și nr.2).
2. Prezenta decizie se aduce la cunoștință prin transmiterea copiei:
 - Președintelui raionului,
 - IMSP „Centrul de Sănătate Cupcini”,
 - Oficiului Teritorial Edineț al Cancelariei de Stat.

Total consilieri: 33;
Prezenți: 29;
Au votat: pro -; împotriva -0; s-au abținut – 0.

Președintele ședinței

Victor VIERU

Contrasemnăt:

Secretarul Consiliului raional Edineț

Ion SAMSON

Șef IMSP "Centrul de Sănătate Cupcini"

Lilia ȘONTEA

Specialist principal Serviciul juridic

Natalia TIMOTIN

nr. 7/6
or. Edineț, 19 decembrie 2017

ORGANIGRAMA IMSP "Centrul de Sănătate Cupcini"

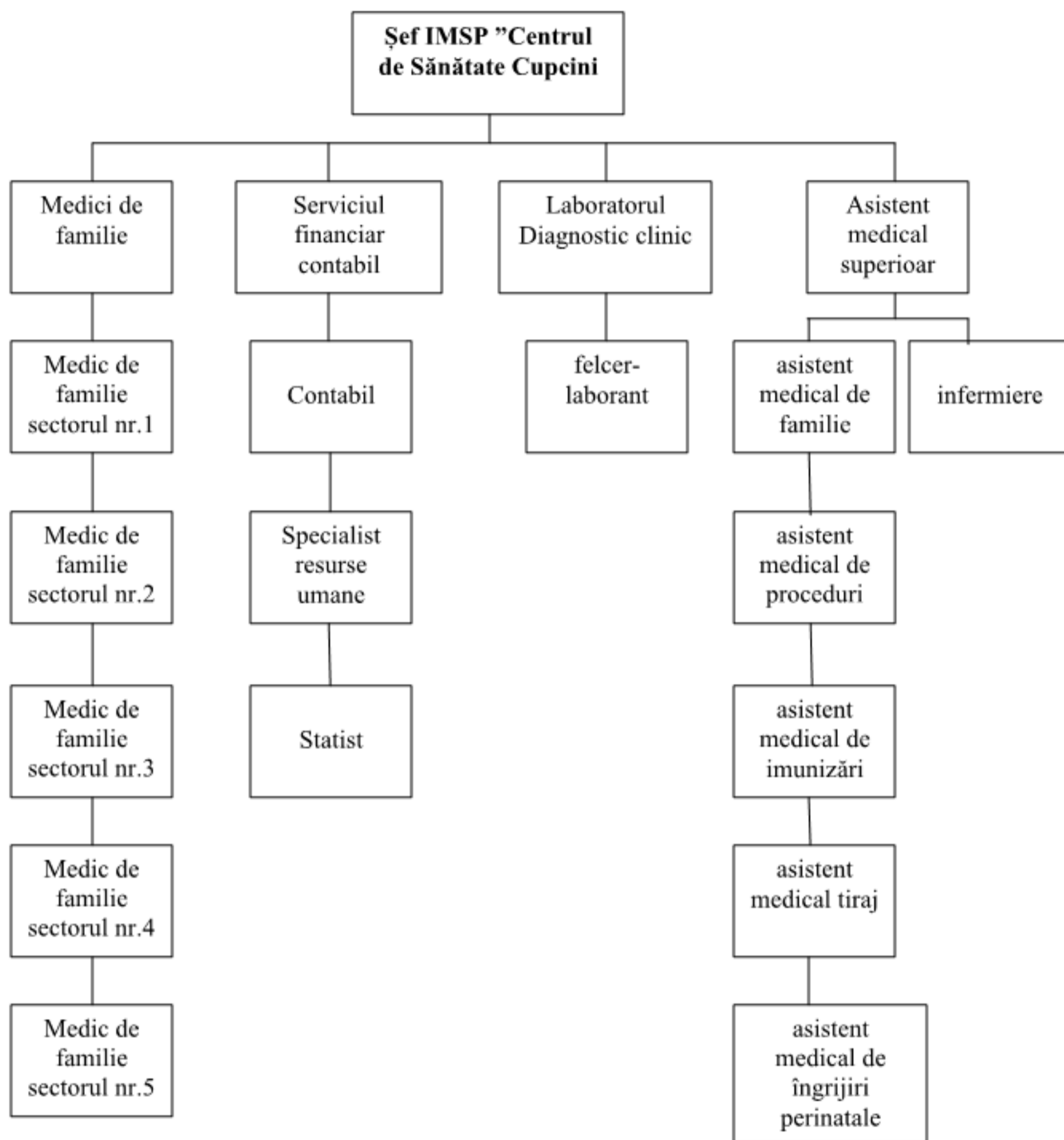

Secretarul Consiliului raional Edineț
Contrasemnat:
Șef IMSP "Centrul de Sănătate Cupcini"

Ion SAMSON
Lilia ȘONTEA

STATELE DE PERSONAL
INSTITUȚIA MEDICO-SANITARĂ PUBLICĂ
"CENTRUL DE SĂNĂTATE CUPCINI", RAIONUL EDINEȚ
Anul 2018 (7257 persoane înregistrate)

Nr. d/o	Codul funcției	Denumirea funcției	Numărul salariaților	Salariul tarifar (de funcție)
	2.	3.	4.	5.
		PERSONAL DE CONDUCERE		
1.	134208	Șef Centru de Sănătate cu 50 % efort medic de familie	1,0	7000,00
		Total	1,0	7000,00
		PERSONAL MEDICAL SUPERIOR		
1.	221104	Medic de familie (7257-750)/1500=4,34 1,0 funcție îndeplinește șeful Centrului de Sănătate	4,5	26550,00
		Total	4,50	26550,00
		PERSONAL MEDICAL MEDIU		
1.	222102.06	Asistent medical de familie superior	1,0	5070,00
2.	222102	Asistent medical de familie	10,0	39000,00
3.	322101	Asistent medical comunitar	1,25	4875,00
4.	221002	Felcer laborant	1,0	3400,00
5.	222102	Asistent medical îngrijiri prenatale	0,75	2550,00
6.	322101	Asistent medical în staționarul de zi	0,5	1700,00
7.	322101	Asistent medical în sala de proceduri	0,5	1700,00
8.	322101	Asistent medical în cabinetul de imunizări	0,75	2550,00
9.	331404	Statistician medical	0,25	850,00
10.	325501	Asistent medical de fizioterapie	0,5	1700,00
11.	222110	Asistent medical în cabinetul de diagnostic funcțional	0,25	850,00
		Total	16,75	64245,00
		PERSONAL MEDICAL INFERIOR		
1.	515116	Soră econoamă	0,25	500,00
2.	532104	Infirmieră (inclusiv în staționarul de zi)	0,25	475,00
3.	532104	Infirmieră (inclusiv în laborator)	0,75	1425,00
4.	534104	Infirmieră deriticoitoare	1,5	2850,00
		Total	2,75	5250,00
		PERSONAL ADMINISTRATIV-GOSPODĂRESC		
1.	242310	Specialist serviciul personal	0,25	1125,00
2.	241103	Contabil	1,0	4500,00
3.	412001	Secretar	0,25	800,00
4.	832202	Conducător auto	1,0	2500,00
		Total	2,5	8925,00
		ALTE CATEGORII DE PERSONAL		
1.	962907	Paznic	1,5	2850,00
		Total	1,5	2850,00
		Total IMSP "Centrul de Sănătate Cupcini"	29,0	114820,00
		TOTAL FUNCȚII	29,0	
		Inclusiv:		
1.		Personal de conducere	1,0	7000,00
2.		Medic de familie	4,5	26550,00
3.		Personal medical mediu	16,75	64245,00
4.		Personal medical inferior	2,75	5250,00
5.		Personal administrativ-gospodăresc	2,5	8925,00
6.		Alte categorii de personal	1,5	2850,00

Secretarul Consiliului raional Edineț
Contrasemnat:
Șef IMSP "Centrul de Sănătate Cupcini"

Ion SAMSON
Lilia ȘONTEA